



SUITE DE LA VOIX INTÉRIEURE LA CHAMBRE AIGUE-MARINE

Waldbaden Water Tower Hotel
3eme étage

Faites de votre séjour un souvenir personnel inoubliable.

Découvrez une suite exceptionnelle dans un château d'eau – un lieu unique alliant calme, exclusivité et sérénité.

Profitez de la vue imprenable sur les Hautes Fagnes et laissez-vous porter par l'atmosphère singulière de cet endroit hors du commun.

Au restaurant panoramique, des expériences culinaires vous attendent, où gastronomie et vue se fondent harmonieusement. La qualité se reflète dans chaque détail.

Ce lieu d'exception invite à s'évader du quotidien, à se ressourcer et à créer des souvenirs précieux.

Adresse

Steffesgasse 9
4750 Elsenborn (Bütgenbach)
Belgique

Restaurant

Durant votre séjour, les horaires suivants sont à votre disposition :

Petit-déjeuner : 08h00 – 11h00
Le petit-déjeuner est inclus dans votre réservation.

Déjeuner : 12h00 – 15h00
Réservation requise

Café & pâtisseries : 15h00 – 17h30

Dîner :
Lundi, mardi, jeudi, vendredi
18h00 – 21h00
Réservation requise

La réservation de table se fait directement à l'hôtel. Une réservation anticipée est recommandée afin de garantir une table au restaurant rooftop.

Contact – Hotel Waldbaden Watertower

Téléphone: +32 476 64 02 81
E-Mail : info@wasserturm-hotel.be

Arrivée & Départ

Arrivée à partir de 15h00
Départ jusqu'à 11h00

Wi-Fi

Réseau: Waldbaden guest
Mot de passe : Waldbaden2026



Parking & Bagages

Vous pouvez vous rendre directement devant la tour afin de déposer vos bagages en toute simplicité. Un monte-charge est disponible à l'entrée pour transporter vos bagages jusqu'à l'étage souhaité.

Stationnement :
Lagerstraße 2
4750 Elsenborn / Bütgenbach

Veillez vous référer à l'illustration.

Un chemin à pied à travers le parc de l'église permet de rejoindre plus rapidement la tour.

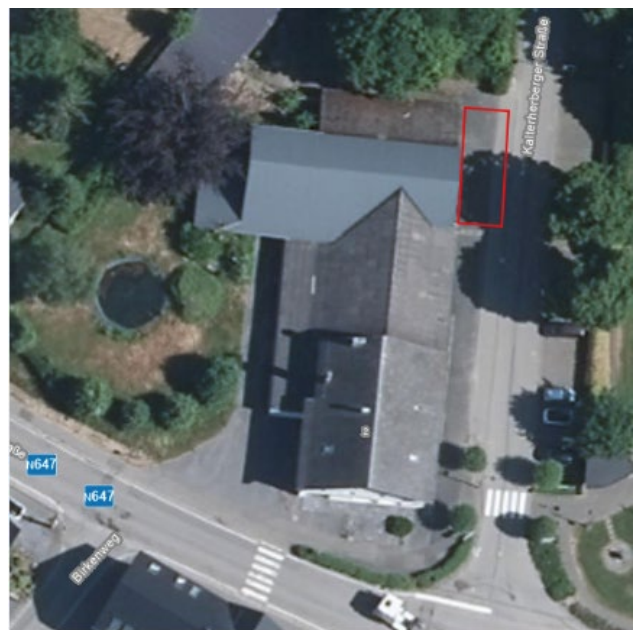
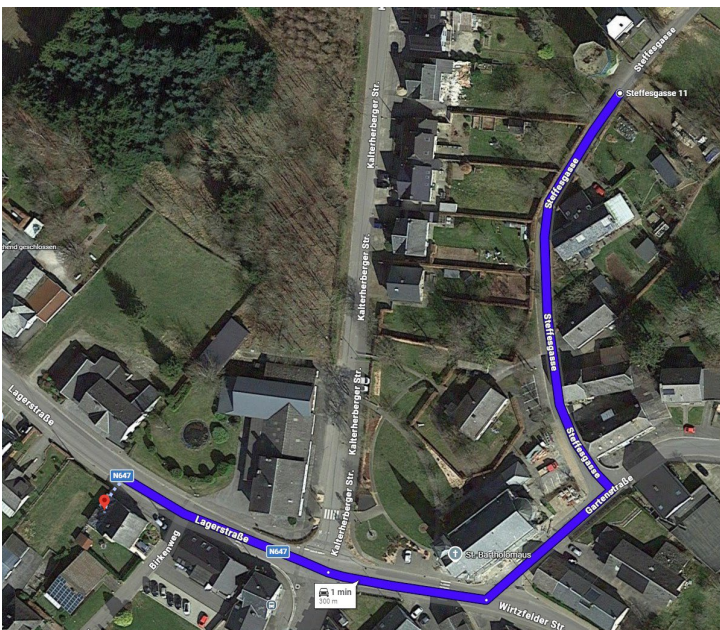

Clé & Accès

À l'entrée de la tour, au rez-de-chaussée, se trouve une boîte à clés portant le nom de la suite.

Veillez saisir le code afin d'ouvrir la boîte et récupérer votre carte de chambre.

Lors du départ, merci de replacer la carte dans la boîte correspondante et de la refermer en choisissant un nouveau code.

Code: **3542**

Questions & Assistance

Pour toute question, problème ou demande particulière, merci de vous adresser directement à l'hôtel.

Hôte Philippe Thomas
Téléphone : +32 476 64 02 81
E-mail : info@wasserturm-hotel.be

*Nous vous souhaitons un agréable voyage et un séjour des plus reposants.
Relax-Cottage Team & Hôte Philippe Thomas*